

ECHÉANDÍA

Revista digital de **Turismo**



ECHEANDÍA

Revista digital
de promoción turística

Instrumento de difusión turística del GADPB y del GADMCE

Una publicación preparada con el apoyo de diferentes actores sociales, la dirección del área de turismo del Gobierno Autónomo Descentralizado de la Provincia de Bolívar y la Unidad de turismo del Municipio de Echeandía.

COLABORADORES.

Pasante: Ana Macas

Pasante: Génesis Chávez

Pasante: Fernando Sisa

Pasante: José Muñoz

Sociedad civil: Jorge Fernández

Sociedad civil: Luís Salazar

Sociedad civil: Ruperto Bonilla

Sociedad civil: Ligia Morales

Sociedad civil: Ruth Naranjo

Sociedad civil: Luís Ibarra

Sociedad civil: Karla Flores

Sociedad civil: Adela Hernández

Operadora Echeturis: Marcelo Urbano

GADPB: Inés Vásquez

Fotografías: Wilberto Sánchez,
GADPB - GADMCE

Revisión: Prefectura de Bolívar y
Alcaldía de Echeandía.

Edición: Yolanda Gavilánez
Heriberto Díaz



Echeandía, un edén subtropical lleno de encanto y vitalidad, te espera con paisajes que cautivan los sentidos y una cultura vibrante que abraza a cada visitante. Sus verdes montañas y ríos cristalinos ofrecen un espectáculo natural perfecto para la aventura y el descanso, mientras sus campos fértiles celebran la vida en cada estación. Vive la calidez de su gente, disfruta de su gastronomía auténtica y déjate envolver por las tradiciones que hacen de este cantón un destino único. Ven a Echeandía, un paraíso escondido donde cada amanecer es una nueva oportunidad para enamorarte de su esencia inigualable.

¡Te esperamos!

Ing. Aníbal Coronel

PREFECTO DE LA PROVINCIA
DE BOLÍVAR



Queridos ciudadanos de Echeandía:

Celebramos con orgullo los 41 años de cantonización de nuestra tierra, un momento para valorar nuestras raíces y proyectarnos hacia el futuro. Desde 2023, hemos trabajado con dedicación para fortalecer la infraestructura, la educación, la salud, la cultura, el deporte y el turismo, priorizando el bienestar de todos. Juntos, hemos demostrado fortaleza y espíritu emprendedor, construyendo un cantón próspero. Sigamos unidos, escribiendo nuevas páginas de éxito.

¡Feliz aniversario, Echeandía!

Ing. Marco Viscarra Vega

ALCALDE DEL CANTÓN ECHEANDÍA

GENERALIDADES



FOTOGRAFÍA
Dir. Comunicación GADM Echeandía

En el cálido subtrópico de la provincia de Bolívar se encuentra Echeandía, un paraíso escondido que combina naturaleza, tradición y cultura. Conocida como “La tierra del pájaro azul y del cacao fino de aroma”, este encantador cantón es un destino que deleita los sentidos y captura el corazón de quienes lo visitan.

Echeandía se distingue por su biodiversidad única y su clima privilegiado, ideal para el cultivo de uno de los tesoros más preciados de Ecuador: el cacao fino de aroma, reconocido mundialmente por su calidad y sabor inigualable. Este producto no solo impulsa la economía local, sino que también refleja la conexión profunda de sus habitantes con la tierra.

Además, Echeandía es hogar del emblemático pájaro azul, una especie que simboliza la riqueza natural del cantón. Esta ave, difícil de avistar en otros lugares, se encuentra en los frondosos bosques y cerros de la región su refugio ideal. Sus vibrantes colores y su canto melodioso son un recordatorio de la importancia de preservar los ecosistemas locales, que albergan una asombrosa diversidad de flora y fauna.

La experiencia en Echeandía no estaría completa sin sumergirse en su patrimonio cultural. Sus festividad-

des, como las celebraciones de emancipación política y administrativa, los carnavales, las festividades religiosas, llenan de vida y colorean sus calles, mientras que la hospitalidad de su gente invita a disfrutar de platos típicos.

La historia de Echeandía se entrelaza con la de sus habitantes, quienes han preservado el legado de sus antepasados. La Iglesia Matriz San Vicente Ferrer y el Parque Central son testigos de la devoción y el orgullo de la comunidad, mientras que lugares como el Museo Cultural Soloma y la Galería del Recuerdo ofrecen un fascinante vistazo al pasado.

Para los amantes de la aventura y la naturaleza, el cantón ofrece rutas de senderismo, cascadas cristalinas y paisajes que quitan el aliento.

Echeandía no es solo un destino; es una experiencia que combina lo mejor de la naturaleza, la tradición y el sabor ecuatoriano. Ven y déjate envolver por el encanto de este rincón bolivarenses, donde el tiempo parece detenerse y cada momento se convierte en un recuerdo imborrable.

¡Bienvenidos a Echeandía, tierra que no se olvida!



SÍNTESIS HISTÓRICA

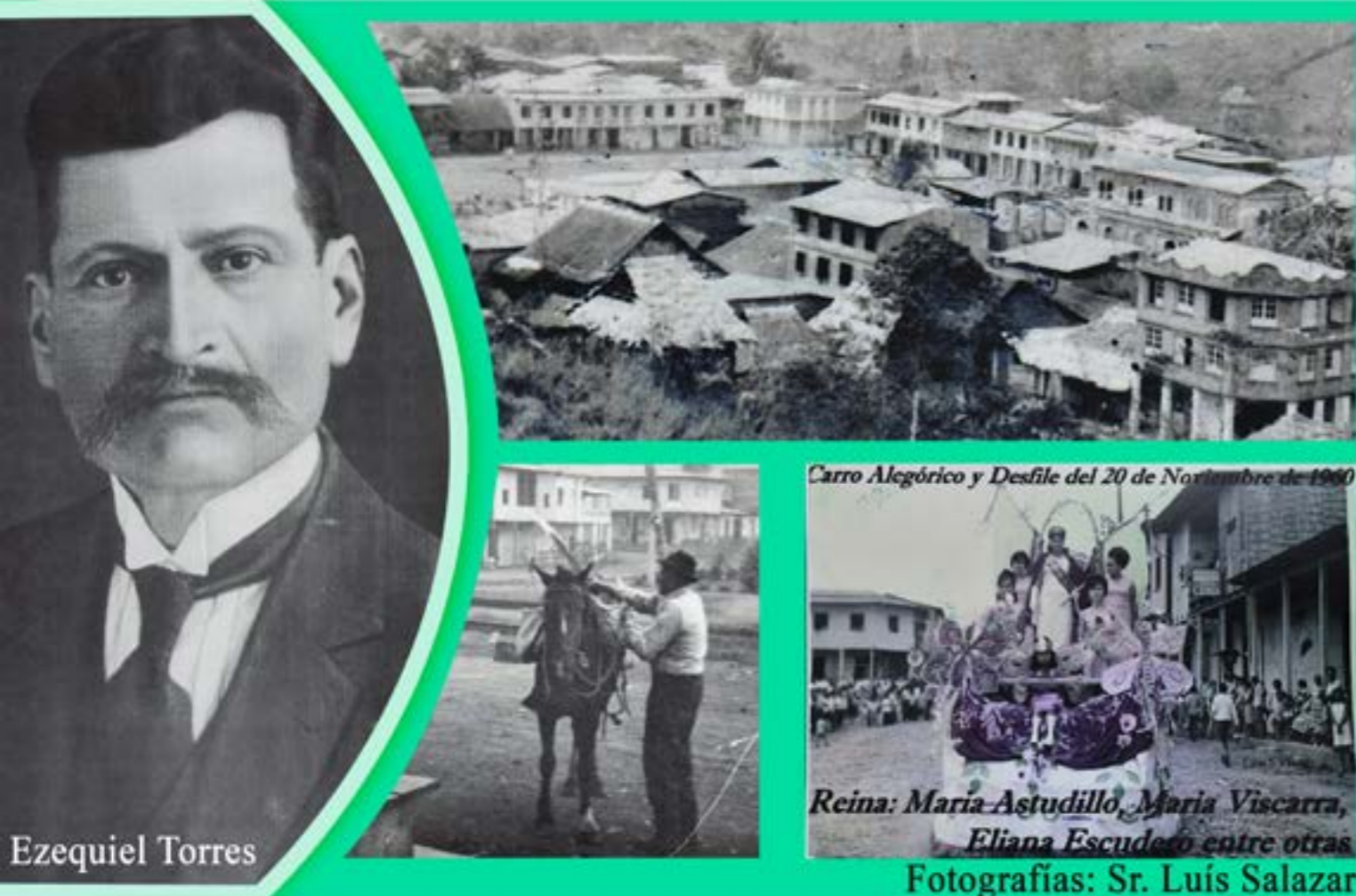

El cantón Echeandía, ubicado en el subtrópico de la provincia de Bolívar, Ecuador, guarda una rica historia de tradición y progreso. En sus inicios, el territorio fue conocido como Soloma, nombre que evocaba su estrecha relación con el río Soloma, cuyas aguas nutrieron la vida de comunidades indígenas dedicadas a la agricultura. La fertilidad de la tierra y la abundancia hídrica permitieron a estas poblaciones desarrollar una economía basada en la producción agrícola.

Con el tiempo, familias provenientes de Guanujo llegaron a Soloma, transformándolo en un importante centro agrícola. Cultivos como caña de azúcar, cacao y café consolidaron su relevancia económica en la región. Ezequiel Torres Calero, pionero en el desarrollo del área, fundó el Recinto Soloma y lideró su conversión en parroquia. Posteriormente, el lugar adoptó el nombre de Echeandía en honor a Manuel de Echeandía, prócer de la independencia grancolombiana, reafirmando los valores patrióticos y la identidad nacional de sus habitantes.

Durante el siglo XX, Echeandía evolucionó como parroquia rural de Guaranda. Sin embargo, el crecimiento de su población, la expansión de la agricultura y la necesidad de autonomía impulsaron a líderes como: Arnaldo Alarcón, Enrique Guerrero Freire, el Dr. Ricardo Freire, el Dr. Wilson Yunda y Ernesto Vizcarra a formar el comité Pro cantonización, mismo que con el apoyo de ilustres echeandienses residentes en Quito, lograron exitosamente

el 5 de enero de 1984, proclamarlo a Echeandía como el sexto cantón de Bolívar.

Desde su cantonización, Echeandía ha experimentado un desarrollo sostenido. Reconocido como un referente agrícola, sobresale especialmente por su producción de derivados de la caña de azúcar, cacao fino de aroma, apreciado a nivel nacional e internacional, así como por cultivos de guineo de seda, cítricos y la ganadería. La riqueza hídrica del cantón, que forma parte de la subcuenca del río Babahoyo y la cuenca del río Guayas, sustenta tanto su economía como su biodiversidad.

Los ríos Oncebí, Soloma y Las Piedras son fundamentales en este sistema hidrológico. El Oncebí recoge aguas del Runayacu, mientras que el Soloma integra los afluentes Chazo Juan, Limón de Carmen y Pitiambi. El río Las Piedras, por su parte, se forma con esteros y drenajes menores. Estos ríos alimentan al Daule, que desemboca en el Babahoyo y, finalmente, en el Guayas.

Echeandía también muestra algunos restos arqueológicos de lo que fueron sus pobladores nativos, aunque no existen estudios ni documentación que lo ratifique.

Hoy, Echeandía se presenta como un destino turístico atractivo por su biodiversidad, paisajes y tradiciones. Su historia de resiliencia y transformación, enraizada en su pasado, proyecta un futuro lleno de oportunidades y crecimiento.

CULTURA

La Cultura de Echeandía brilla desde sus raíces agrícolas hasta sus festividades llenas de color y alegría. Entre las actividades culturales destacan el aniversario de cantonización, símbolo de identidad y progreso, se suma el vibrante Carnaval, donde ritmos serranos y costeños se entrelazan en una fiesta de música y danza. Las fiestas

de las Unidades Educativas celebran la esencia educativa y cultural del cantón, combinando tradición y modernidad. Por su parte, la conmemoración de Finados une a las familias en un homenaje solemne a sus ancestros, preservando costumbres gastronómicas que conectan a Echeandía con su rica historia y espiritualidad cristiana.



MUSEO SOLOMA



UN TESORO DE LA MEMORIA DE ECHEANDÍA

El maestro Luis Salazar, con 80 años de vida y una pasión inquebrantable por su tierra, ha creado un museo particular que es un verdadero tributo a la historia de Echeandía. Este espacio alberga fotografías antiguas, documentos, piezas arqueológicas, instrumentos y utensilios que narran la evolución del cantón, desde sus humildes inicios como caserío, pasando por su etapa como parroquia, hasta convertirse en el cantón que conocemos hoy. Desde los cuatro años, don Lucho como se le conoce, ha sido testigo de cada transformación. Motivado por el deseo de contar una historia auténtica, dedicó años a investigar, recopilar testimonios y reunir evidencia que respalda su perspectiva. “No estaba conforme con la versión que se daba a inicios del siglo XXI”, asegura. Más que un museo, este lugar es un puente entre generaciones, un espacio donde la memoria cobra vida y el orgullo por el legado de Echeandía él lo comparte con profunda emoción.



ARQUITECTURA COLONIAL

La Arquitectura de Echeandía hace referencia a un semblante que cambia permanentemente, quedaron atrás sus casas de madera y caña guadua, un eco de manos laboriosas que tejieron su esencia entre culturas. Sus techos de zinc, cede u hoja de bijao respiran historias de un pasado vibrante, donde lo simple era bello y lo artesanal sagrado.

Hoy, el concreto avanza dejando en el olvido aquellas casas que fueron hogares; algunas resisten en silencio su desgracia, marcadas por el deterioro y la desidia. Cada grieta en sus paredes o techo son gritos que claman por memoria y cuidado recordándonos que en preservar estos patrimonios tarda el alma de Echeandía y su conexión con el tiempo.



PÁJARO AZÚL tradición y sabor de Echeandía

Reconocido por su sabor único y su herencia cultural, el Pájaro Azul es el licor emblemático de Echeandía, elaborado artesanalmente a partir de jugo de caña de azúcar cultivado en sus tierras fértiles. Este aguardiente se distingue por un proceso tradicional transmitido por generaciones, donde la fermentación y destilación cuidadosa garantizan una calidad excepcional.

Es un secreto ancestral el carácter distintivo del Pájaro Azul porque proviene de una mezcla de ingredientes naturales, entre ellos, anís, plátano, guineo de seda, hojas de

mandarina y piña. Estos elementos, sabiamente combinados por maestros licoreros, forman un legado cultural que da vida a esta bebida inigualable, símbolo de la identidad local.

Más allá de ser un deleite para el paladar, el Pájaro Azul, junto a la producción agropecuaria, impulsa su economía, generando empleo y fortaleciendo el bienestar. Su creciente popularidad lo ha posicionado como un producto que todos quieren saborear, invitando a los visitantes a descubrir su encanto.



El dulce encanto de la panela granulada



100%
NATURAL

sin químicos ni preservantes



FLORA y FAUNA

Es un verdadero paraíso de biodiversidad. Su flora está dominada por cultivos agrícolas como el cacao, la caña de azúcar, el café, guineo de seda, acompañados de árboles frutales como mango, naranja y guanábana, además de plantas medicinales y una vegetación exuberante de flores silvestres en sus bosques y riberas. La flora maderable es escasa y en reducidas cantidades se puede encontrar Guayacán, Moral, Laurel, Jigua, Cedro y Fernán Sánchez.

En la fauna, se destaca el pájaro azul, símbolo del cantón, junto a otras aves como tucanes, colibríes, ollereros, los carpinteros y loros. Mamíferos como armadillos y guatusas, guanta, ardillas, monos silvestres, reptiles como iguanas, y una variedad de ranas y mariposas completan el ecosistema. La diversidad de especies hace de Echeandía un lugar único, donde la naturaleza subtropical es protagonista y ofrece un refugio perfecto para la vida silvestre.

Echeandía les invita a descubrir y conservar su riqueza natural, que combina belleza, utilidad y armonía ecológica.



RIOS de Frescas y cristalinas aguas



Cascadas

Las cascadas son espectáculos naturales donde el agua se despliega en saltos majestuosos, llenando el aire con frescura y un sonido hipnótico que evoca paz y asombro. Adentrarse en el bosque nativo que las custodia es un viaje sensorial único: la brisa acaricia el rostro mientras el sol se filtra entre las hojas, ilu-

minando un reino de verdes intensos. Cada paso revela secretos de la flora y fauna silvestres, como el vuelo de aves exóticas o el aroma fresco de la vegetación. En Echeandía tenemos varios lugares con este atractivo natural donde claramente la vida late en armonía, invitando a descubrir su belleza intacta.



DEPORTES

Echeandía, es un lugar donde el deporte une a la comunidad y fomenta el talento local. El fútbol es la disciplina más popular. También destacan el voleibol y el atletismo muy practicado durante festividades.

El ciclismo de montaña, el canyoning y el enduro cross, han ganado popularidad gracias a las diferentes rutas naturales del cantón; los ríos Soloma y Oncebí son escenarios para actividades recreativas como la

natación.

Figuras locales, entrenadores y líderes comunitarios han promovido el deporte, destacándose en torneos provinciales y desarrollando el talento juvenil en diversas disciplinas.

Echeandía refleja pasión por el deporte extremo, combinando tradición, esfuerzo y un entorno natural ideal para diversas actividades.



FOTOGRAFÍA
Sr. Wilberto Sánchez.

Atractivos y centros turísticos

Echeandía te abre el corazón de su tierra, un refugio entre montañas y ríos. Sus paisajes majestuosos, cascadas de ensueño y bosques nativos abrazan tu espíritu con vida y emoción. Aquí, la paz de la naturaleza se une a la bondad de su gente, mientras los senderos ecológicos te invitan a sentir, amar y redescubrir la conexión del ser humano con la tierra.

Visitar Echeandía es vivir una experiencia auténtica, donde la naturaleza se muestra en su máxima expresión, acá puedes vivir bellas historias de encanto.



- GASTRONOMÍA
- CABALGATAS
- SENDERISMO
- CASCADA
- PISCINA
- HOSPEDAJE
- CAMPING
- ZONA DEPORTIVA

CONTACTOS
0968221478 - 0979430344

PARQUE DE ATRACCIÓN TURÍSTICA



CONTACTOS
0999102239

- PISCINA
- ÁREA VERDE
- SALÓN DE EVENTOS
- ZONA DEPORTIVA



BIENVENIDOS
VISCARRA'S
PARK



CENTRO TURÍSTICO RAMALÚ

TU OASIS TROPICAL CON PISCINA Y DIVERSIÓN FAMILIAR



GASTRONOMÍA
CAMPING
PISCINA
ZONA DEPORTIVA
CONTACTO
0989495461



GASTRONOMÍA

La gastronomía es un reflejo de su privilegiada ubicación geográfica y su diversidad cultural. En este encantador cantón subtropical se combina lo mejor de las tradiciones culinarias de la Sierra y la Costa ecuatorianas, creando una diversidad de sabores y generando una propuesta gastronómica única que deleita a los paladares más exigentes de locales y visitantes.

Sus costumbres se entremezclan, dando paso a una variedad de platos típicos, entre los principales tenemos: Sancocho de campeche, Llapingachos, La Tonga, Ornado de choncho, Humitas de maíz, Asado de carne de choncho, Caldo de manguera, Pinchos, Encebollados, Bolones de verde, Seco de pollo, Consomé de pollo, Seco de tilapia azada, Moritos Raquelita y La Guatita.



PASTELES PANES PIZZAS Y CHOCOLATES

En Echeandía, las panaderías, pastelerías, heladerías y pizzerías se distinguen por su excelencia y dedicación, deleitando los sentidos con creaciones de calidad inigualable.

Cada sartén, pastel o pizza es una obra de arte que refleja la pasión y esmero de las personas que brindan este servicio, quienes, con ingredientes frescos y técnicas tradicionales, garantizan sabores memorables. Destacan las pizzerías We Deliver, Deli Express

y Arte-Sabor; las panaderías Deli Colombia, El Toque de Tania; y las heladerías Dolcesalt y Arco Iris. Un lugar especial ocupa el grupo de Choco Warmi, un emprendimiento de San Gerardo que enamora a los turistas con su proceso artesanal de producción de chocolates y productos derivados. Estos negocios no solo deleitan paladares exigentes, sino que también contribuyen al crecimiento turístico y cultural del cantón.



Restaurantes

En Echeandía, cada bocado es un homenaje a su rica tradición culinaria. Sus restaurantes, como: Víctor Andrés, Moritos Raquelita, Vaco - mer, Floresta Grill, El Forastero, La Jama, Rapi Pollo, Flamingo, Karmito's, Don Lino, entre otros, ofrecen sabores auténticos y un

cálido recibimiento. La hospitalidad de su gente convierte cada comida en una experiencia inolvidable. Descubre un viaje gastronómico único, donde el arte y el sabor se fusionan para celebrar la tradición y la riqueza de esta encantadora tierra.



Hostales

La atención al cliente en los diferentes hostales es una destreza de hospitalidad donde cada huésped ya sea un viajero solitario, un grupo de amigos o una familia es recibido con calidez y genuina amabilidad. Estos espacios de descanso y relax buscan brindar experiencias memorables, atendiendo cada detalle con esmero.



Karleen I



Como su Reina, les invito a unir nuestras fuerzas con amor y compromiso para construir un cantón más fuerte y próspero. A mis compañeras del certamen les pido que, trabajemos con orgullo, valorando nuestra cultura y cuidando de nuestras raíces.

Promocionemos los maravillosos paisajes, ríos, emprendimientos y tradiciones que hacen de Echeandía un lugar único y mágico.



SEAMOS

EMBAJADORAS

de la belleza
y la cultura

Echeandiense

CANDIDATA



Srta: Kimberly Aguirre
DIOSA DEL SOL

CANDIDATA



Srta: Génesis Chávez
DIOSA DE LA NATURALEZA

CANDIDATA



Srta: Tayra Chimborazo
DANZANTE DE PUJILÍ

CANDIDATA



Srta: Sália Riera
Mujer indígena empoderada

CANDIDATA

REINA DE ECHEANDÍA 2025

Srta: Karleen Gamboa
FUSIÓN TROPICAL

CANDIDATA

REINA DE ECHEANDÍA 2025

Srta: Dánia Vera
FUSIÓN ANCESTRAL

CANDIDATA

REINA DE ECHEANDÍA 2025

Srta: Lisbeth Vera
PRINCESA AMAZÓNICA

CANDIDATA

REINA DE ECHEANDÍA 2025

Srta: Ibeyise Vizcarra
SUMA SACERDOTIZA



PREFECTURA DE
BOLÍVAR



UN PARAISO ESCONDIDO, TE ESPERA